

Installation de pieux sur le chemin Royal York et l'avenue Eglinton Ouest

Date de début prévue : février 2024

Date d'achèvement prévue : avril 2024

Horaire : 24 h/24, 7 j/7 - les travaux les plus percutants se feront entre 7 h et 19 h.

Carte de la zone de travail :

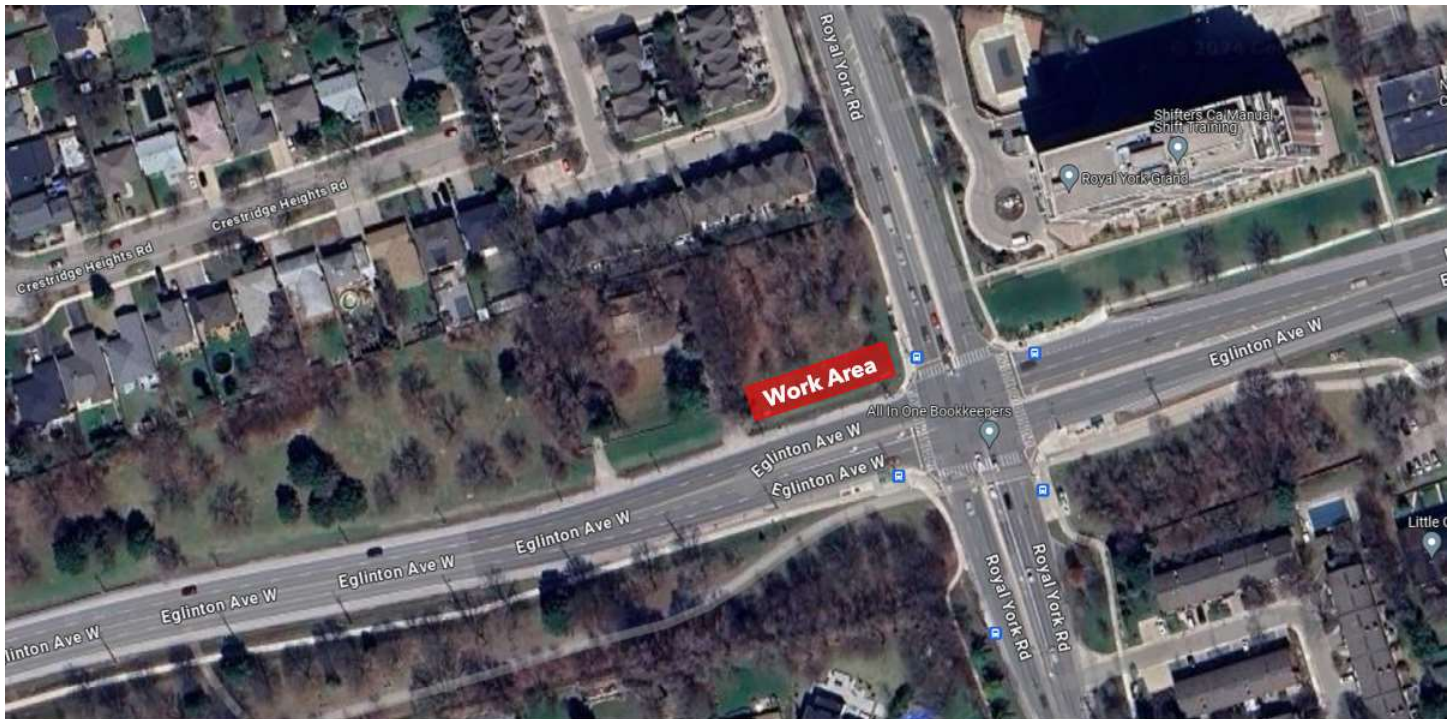

Que se passe-t-il?

- WestEnd Connectors Construction (WECC), les entrepreneurs pour ce projet, effectuera des travaux de battage de pieux à l'angle nord-ouest de l'intersection du chemin Royal York et de l'avenue Eglinton Ouest.
- L'installation de pieux est nécessaire pour faciliter l'entretien des tunneliers.
- L'installation de pieux consiste pour les équipes à forer le sol à l'aide d'engins de battage afin de créer une structure de soutien pour les tunneliers pendant les travaux d'entretien
- Veuillez noter que l'installation des pieux ne se fera **pas** du jour au lendemain.
- Les travaux d'assèchement se dérouleront de 23 h à 7 h.
- L'assèchement est le processus d'élimination de l'eau souterraine du niveau inférieur du tunnel.

À quoi s'attendre

- Les résidents à proximité peuvent s'attendre à du bruit des équipements, tels que les foreuses, les équipements de compactage, les camions de transport, les excavatrices, les bulldozers et les générateurs.
- Les travaux peuvent être retardés en raison de circonstances imprévues. Les résidents recevront des mises à jour au fur et à mesure qu'elles seront disponibles.
- Les renseignements fournis dans cet avis sont anticipés sur la base du calendrier de construction actuel et sont susceptibles d'être modifiés.
- Ces travaux n'auront aucune incidence sur la circulation ou les piétons.

À propos du projet

- Le prolongement vers l'ouest de la ligne Eglinton Crosstown permettra aux gens d'avoir un service de transport en commun encore plus rapide à Etobicoke et à Mississauga, ce qui facilitera les déplacements quotidiens.
- Le prolongement du TLR d'Eglinton Crosstown s'étendra sur 9,2 km, de la station Mount Dennis à la promenade Renforth, et fournira un service principalement sous terre. Une fois terminé, il créera une ligne de transport rapide continue qui s'étendra de Scarborough jusqu'au centre-ville de Toronto et jusqu'à Mississauga.

Communiquez avec nous :

✉ Écrivez-nous à l'adresse suivante : EglintonWest@metrolinx.com

🐦 Retrouvez-nous sur Twitter [@EglintonWestEXT](https://twitter.com/EglintonWestEXT)

☎ Appelez-nous au 416-202-8001

🌐 Visitez le site Web : <https://www.metrolinx.com/fr/projets-et-programmes/prolongement-vers-ouest-de-la-ligne-de-metro-eglinton-crosstown>

Available in English on demand. If interested please send an email to EglintonWest@metrolinx.com.

Communiquez avec nous :

✉ Écrivez-nous à l'adresse suivante : EglintonWest@metrolinx.com

🐦 Retrouvez-nous sur Twitter [@EglintonWestEXT](https://twitter.com/EglintonWestEXT)

☎ Appelez-nous au 416-202-8001

🌐 Visitez le site Web : <https://www.metrolinx.com/fr/projets-et-programmes/prolongement-vers-ouest-de-la-ligne-de-metro-eglinton-crosstown>

Available in English on demand. If interested please send an email to EglintonWest@metrolinx.com.