

# Construction d'une zone d'arrêt de bus et démolition d'un auvent de bus à la station Pape

**Date de début prévue :** Dès le 25 mars 2024

**Durée prévue :** Dix (10) semaines.

**Heures des travaux :** Lundi - samedi, de 7 h à 19 h.

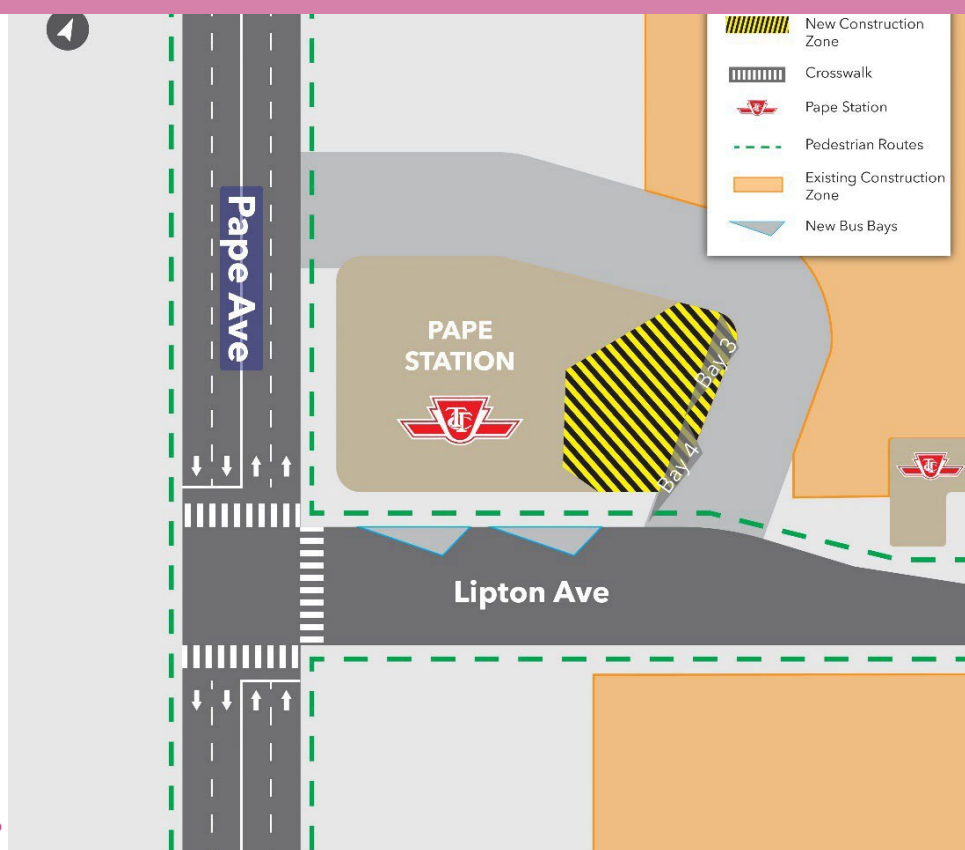

## Que se passe-t-il?

- Afin de faciliter les travaux de construction de la ligne Ontario à la station Pape, les équipes entament des travaux préparatoires qui impliquent la fermeture des zones d'arrêt de bus 3 et 4 du côté est de la station et la construction de zones d'arrêt de bus de remplacement sur l'avenue Lipton.
- Dès le 25 mars 2024, les équipes commenceront à installer deux nouvelles zones d'arrêt d'autobus du côté nord de l'avenue Lipton. Ces travaux dureront environ une semaine.

- Dès le 1<sup>er</sup> avril, les équipes commenceront à démolir l’auvent de la boucle de bus dans la partie est de la station Pape, où se trouvent les zones d’arrêt des routes 72 et 81 de la TTC. Ces travaux dureront environ dix semaines.
- Les travaux auront lieu du lundi au samedi, de 7 h à 19 h.

---

## À quoi s’attendre?

- La ligne 72 Pape de la TTC continuera à desservir la gare routière à partir de la zone d’arrêt de bus 2.
- Les lignes 25 Don Mills et 925 Don Mills Express de la TTC desserviront désormais la station à partir des deux nouvelles zones d’arrêt de bus temporaires situées sur l’avenue Lipton.
- La ligne 81 Thorncliffe de la TTC desservira la gare dans la rue, à un arrêt situé juste devant l’entrée principale.
- Des panneaux allant du sol au plafond seront installés pour séparer la zone accessible de la station Pape de la zone de travail.
- Les clients de la TTC et les riverains peuvent s’attendre à des nuisances sonores dues aux travaux de construction dans la zone de travail indiquée ci-dessus.
- Les équipements et matériaux de construction seront sécurisés à l’intérieur des zones de travail.
- Des panneaux de signalisation seront installés à l’avance pour diriger les clients.
- Ces travaux peuvent être retardés en raison de mauvaises conditions météorologiques ou de situations imprévues.
- Tous les permis nécessaires ont été obtenus.

---

## À propos du projet

- Une ligne de métro de 15,6 kilomètres qui permettra de circuler plus rapidement et plus facilement à l’intérieur de Toronto et au-delà.
- 15 arrêts et plus de 40 correspondances avec d’autres services de transport en commun, notamment des lignes de train GO, de métro, de TLR et de bus.
- Environ 40 minutes d’un bout de la ligne à l’autre.
- 28 000 voitures de moins sur la route chaque jour.

### Contactez-nous :

Appelez-nous en tout temps en composant le : [416-202-5100](tel:416-202-5100)

Écrivez-nous à : [ontarioline@metrolinx.com](mailto:ontarioline@metrolinx.com)

Retrouvez-nous sur Twitter, Facebook et Instagram :

[@ligneontario](https://twitter.com/ligneontario) Visitez le site Web :

[www.metrolinx.com/ligneontario](http://www.metrolinx.com/ligneontario)

### Visitez notre bureau communautaire :

770, rue Queen est (près de Queen et Broadview)

Heures générales :

- Les lundis, mardis et vendredis : de 9 h à 17 h
- Les mercredis et jeudis : de 10 h à 18 h