

# Installation d'un système d'assèchement sur le boulevard Widdicombe Hill/Lloyd Manor Road et l'avenue Eglinton Ouest

**Date de début prévue :** Fin mai 2024

**Date d'achèvement prévue :** Juillet 2024

**Horaire des travaux :** Du lundi au vendredi, 24 h/24, travail occasionnel la fin de semaine est requis

## Carte de la zone de travail (étape 1)

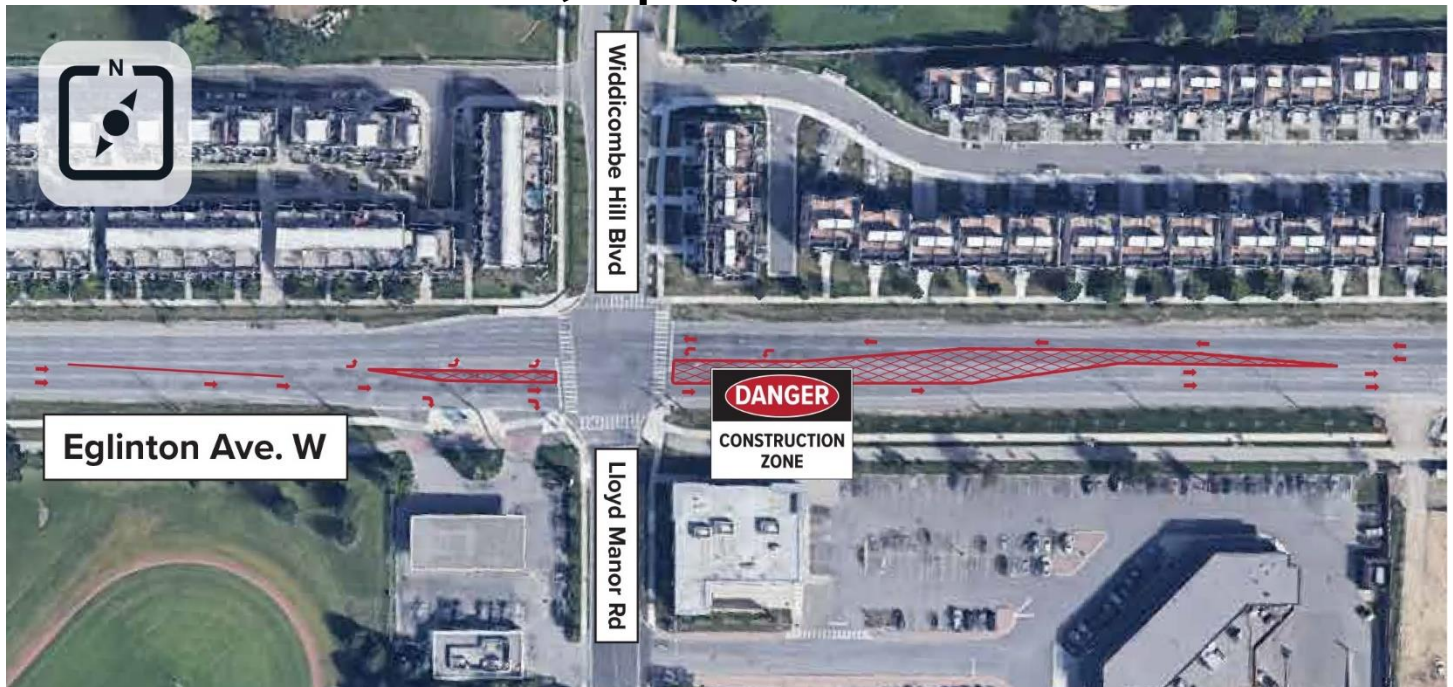

## Carte de la zone de travail (étape 2)



## Carte de la zone de travail (étape 3)



### Communiquez avec nous :

✉ Écrivez-nous à l'adresse suivante : [EglintonWest@metrolinx.com](mailto:EglintonWest@metrolinx.com)

🐦 Retrouvez-nous sur Twitter [@EglintonWestEXT](https://twitter.com/EglintonWestEXT)

☎ Appelez-nous au 416-202-8001

🌐 Visitez le site Web : [www.metrolinx.com/EglintonWest](http://www.metrolinx.com/EglintonWest)

Available in English on demand. If interested please send an email to [EglintonWest@metrolinx.com](mailto:EglintonWest@metrolinx.com).

## Qu'est-ce qui se passe?

- Les équipes travaillant pour le compte de Metrolinx installeront un système d'assèchement au sol pour soutenir les futurs travaux de tunnel. Bien que la plupart de ces travaux se dérouleront sous terre dans les tunnels, les opérations d'assèchement seront également visibles à la surface.
- L'assèchement consiste à pomper l'eau souterraine à l'extérieur du site où l'excavation aura lieu.
- L'assèchement est une partie importante du soutien à la construction des passages transversaux entre les tunnels parallèles. Les puits d'exhaure permettront de maintenir la nappe phréatique suffisamment basse pour permettre l'achèvement de l'excavation afin de construire le passage à l'extérieur des tunnels principaux.
- Veuillez noter que les pompes d'épuisement ou les générateurs doivent être actifs 24 heures sur 24 jusqu'à ce que les travaux de construction soient terminés.

## Phases d'impact de la circulation

- Des fermetures temporaires de voies seront nécessaires en trois étapes.
- Il n'y aura pas d'impact sur les piétons.
- Étape 1 : Une voie vers l'ouest et vers l'est sera fermée à l'est de l'intersection, et une voie vers l'est sera fermée à l'ouest de l'intersection.
- Étape 2 : Une voie vers l'ouest sera fermée à l'est de l'intersection.
- Étape 3 : Une voie vers l'est sera fermée à l'ouest et à l'est de l'intersection.
- Une voie en direction de l'ouest et une voie en direction de l'est resteront ouvertes en permanence.

## À quoi s'attendre?

- Les résidents à proximité peuvent s'attendre à du bruit des équipements, tels que les foreuses, les équipements de compactage, les camions de transport, les excavatrices, les bulldozers et les générateurs.
- Des panneaux de signalisation seront en place lors des travaux.
- Des travaux pendant la fin de semaine peuvent également être nécessaires. Les résidents recevront des mises à jour au fur et à mesure qu'elles seront disponibles.
- Les renseignements fournis dans cet avis sont anticipés sur la base du calendrier de construction actuel et sont susceptibles d'être modifiés.
- N'oubliez pas de réduire votre vitesse à l'approche des zones de travail et de faire attention aux véhicules qui entrent et sortent lentement des zones de travail.

## À propos du projet

- Le prolongement vers l'ouest de la ligne Eglinton Crosstown permettra aux gens d'avoir un service de transport en commun encore plus rapide à Etobicoke et à Mississauga, ce qui facilitera les déplacements quotidiens.
- Le prolongement du TLR d'Eglinton Crosstown s'étendra sur 9,2 km, de la gare de Mount Dennis à la promenade Renforth, et fournira un service principalement sous terre. Une fois terminé, il créera une

### Communiquez avec nous :

✉ Écrivez-nous à l'adresse suivante : [EglintonWest@metrolinx.com](mailto:EglintonWest@metrolinx.com)

🐦 Retrouvez-nous sur Twitter [@EglintonWestEXT](https://twitter.com/EglintonWestEXT)

☎ Appelez-nous au 416-202-8001

🌐 Visitez le site Web : [www.metrolinx.com/EglintonWest](http://www.metrolinx.com/EglintonWest)

Available in English on demand. If interested please send an email to [EglintonWest@metrolinx.com](mailto:EglintonWest@metrolinx.com).

ligne de transport rapide continue qui s'étendra de Scarborough jusqu'au centre-ville de Toronto et jusqu'à Mississauga.

**Communiquez avec nous :**

✉ Écrivez-nous à l'adresse suivante : [\*\*EglintonWest@metrolinx.com\*\*](mailto:EglintonWest@metrolinx.com)

🐦 Retrouvez-nous sur Twitter [\*\*@EglintonWestEXT\*\*](https://twitter.com/EglintonWestEXT)

☎ Appelez-nous au 416-202-8001

🌐 Visitez le site Web : [\*\*www.metrolinx.com/EglintonWest\*\*](http://www.metrolinx.com/EglintonWest)

Available in English on demand. If interested please send an email to [EglintonWest@metrolinx.com](mailto:EglintonWest@metrolinx.com).