

Prolongement vers l'ouest  
de la ligne Eglinton  
Crosstown

Avis de travaux de construction

# Retrait de l'équipement sur la voie Dryden et l'avenue Eglinton Ouest

**Date de début prévue :** 6 novembre 2024

**Date d'achèvement prévue :** 13 novembre 2024

**Horaire des travaux :** de 7 h à 23 h

## Carte de la zone de travail

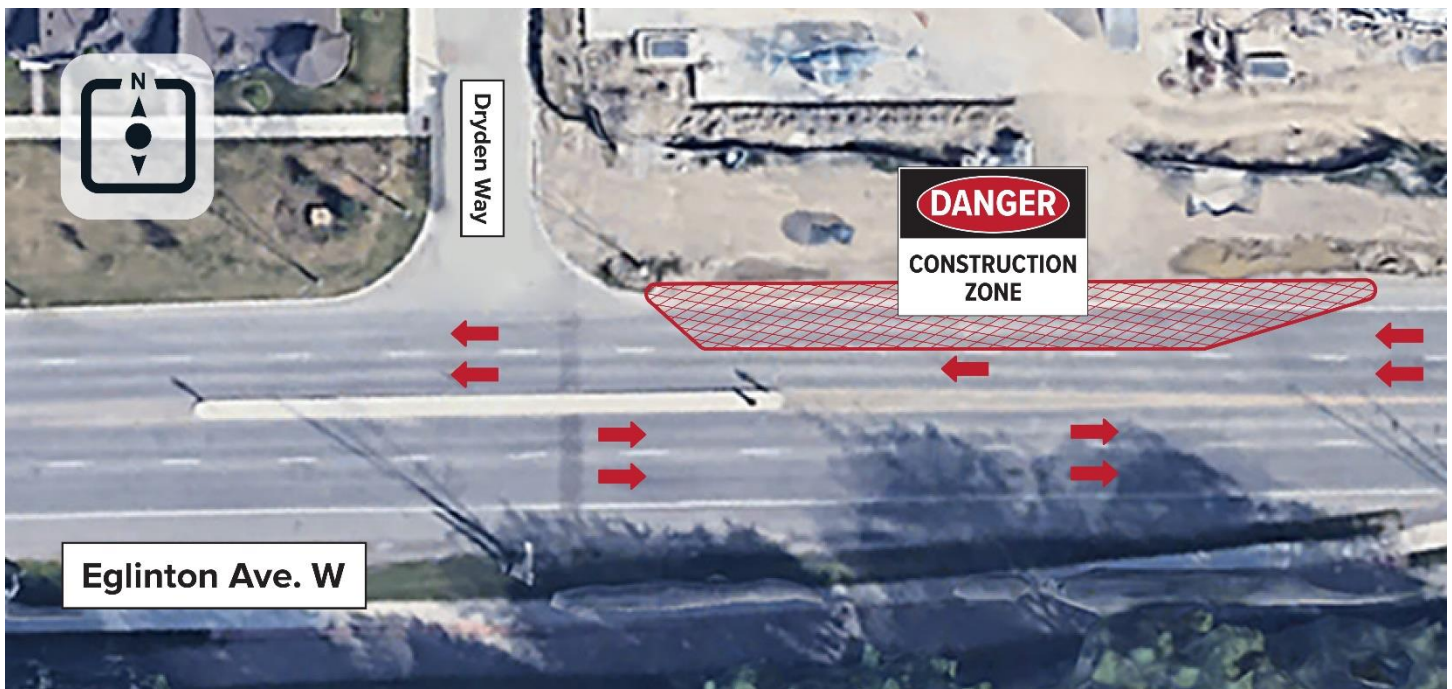

## Que se passe-t-il?

- WestEnd Connectors Construction, travaillant pour le compte de Metrolinx, retirera du matériel d'un système d'assèchement sur la voie Dryden et sur l'avenue Eglinton Ouest.
- L'équipement comprend des générateurs, des tuyaux, entre autres.
- Le système d'assèchement a été installé pour les travaux de passage transversal. L'excavation des passages transversaux est terminée et le système d'assèchement n'est plus nécessaire. Un passage transversal est un petit passage construit pour relier les tunnels est et ouest à des fins d'entretien et d'urgence.
- Le terme « assèchement » désigne le pompage de l'eau souterraine hors du site pendant l'excavation.

## Répercussions sur la circulation et les piétons

- Une voie en direction de l'ouest sera fermée.
- Une voie en direction de l'ouest et une voie en direction de l'est resteront ouvertes en permanence.
- Il n'y aura aucune répercussion sur les piétons.

## À quoi s'attendre

- Les résidents à proximité pourraient entendre du bruit provenant du chargement de l'équipement et des camions.
- Toutes les fermetures de voie seront clairement communiquées par l'intermédiaire de la signalisation sur place.
- Des travaux de fin de semaine ou de nuit peuvent être requis. Les résidents recevront des mises à jour au fur et à mesure qu'elles seront disponibles.
- Les renseignements fournis sont prévus en fonction du calendrier de construction actuel et peuvent être modifiés.
- N'oubliez pas de réduire votre vitesse à l'approche des zones de travail et de faire attention aux véhicules qui entrent et sortent lentement des zones de travail.

## À propos du projet

- Le prolongement vers l'ouest de la ligne Eglinton Crosstown permettra d'avoir un service de transport en commun encore plus rapide à Etobicoke et à Mississauga, ce qui facilitera les déplacements quotidiens.
- Le prolongement du TLR Eglinton Crosstown s'étendra sur 9,2 kilomètres de la station Mount Dennis à la promenade Renforth et sera principalement souterrain. Une fois terminé, il créera une ligne de transport en commun rapide continue qui s'étendra de Scarborough jusqu'au centre-ville de Toronto et jusqu'à Mississauga.

### Communiquez avec nous :

✉ Écrivez-vous à l'adresse suivante : [EglintonWest@metrolinx.com](mailto:EglintonWest@metrolinx.com)

🐦 Retrouvez-nous sur Twitter @EglintonWestEXT

☎ Appelez-nous en composant le 416-202-8001

🌐 Visitez le site Web : [www.metrolinx.com/EglintonWest](http://www.metrolinx.com/EglintonWest)

Available in English on demand. If interested please send an email to [EglintonWest@metrolinx.com](mailto:EglintonWest@metrolinx.com).