

Début de l'excavation du bâtiment avec une sortie de secours du parc Ordnance Triangle

Date de début prévue : Dès le 9 octobre 2024

Durée : Jusqu'en avril 2025

Heures des travaux : Les jours de semaine (du lundi au vendredi), de 7 h à 19 h, sont requis et un préavis sera donné pour les heures de travail supplémentaires.

CARTE DE LA ZONE DE TRAVAIL



Qu'est-ce que l'excavation?

- Au site du bâtiment avec une sortie de secours du parc Ordnance Triangle, les pieux de soutien nécessaires pour stabiliser le site ont été installés. La prochaine phase des travaux consiste à excaver le sol et le roc pour atteindre le futur tunnel de la ligne Ontario.
- Au fur et à mesure de l'excavation, les déblais sont enlevés et un puits sera créé et utilisé pour faire descendre les matériaux de construction dans la fosse du bâtiment avec une sortie de secours de la ligne Ontario.
- Une fois terminé, l'arbre abritera un escalier de sortie de secours reliant les voies de la ligne Ontario à la surface.

- Le processus de préparation et d'excavation débutera début octobre 2024 et les travaux d'excavation se dérouleront jusqu'à la fin d'avril 2025.
- Les heures de travail pour l'excavation auront lieu entre 7 h et 19 h en semaine.
- Les résidents verront des grues, des excavatrices, des chargeuses et des camions à benne sur le site pendant cette phase des travaux.
- Afin de réduire l'impact sur les résidents et les entreprises de la région, des mesures d'atténuation sont en place, notamment la qualité de l'air, la surveillance du bruit, la palissade de chantier, les systèmes d'arrosage et les tapis de boue pour la suppression de la poussière.
- Aucun travail de nuit n'est actuellement prévu dans cette zone.

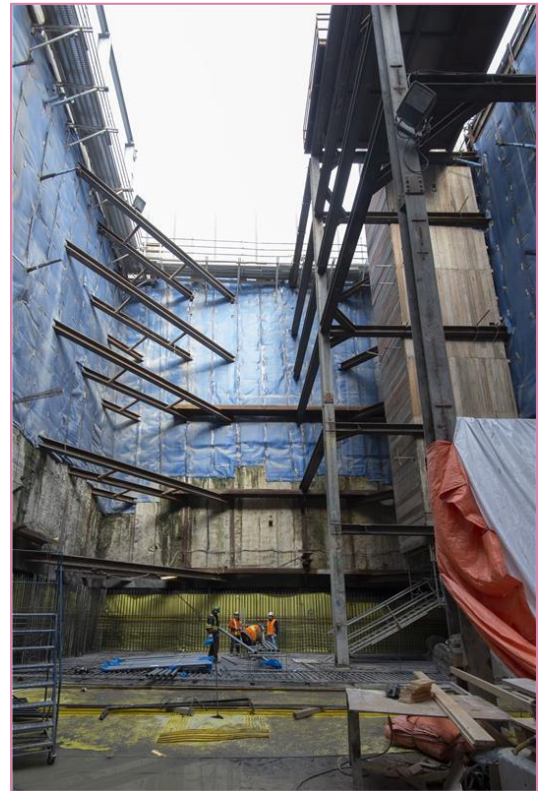

Exemple d'un puits excavé, similaire aux travaux qui auront lieu au parc Ordnance Triangle

À quoi s'attendre

- La zone de travail à l'extrémité est du triangle de l'Ordnance a été clôturée et est inaccessible au public. Le parc et les sentiers traversant les corridors ferroviaires ne seront pas affectés et resteront ouverts pendant les travaux d'excavation. Les résidents peuvent continuer à marcher, faire du vélo et utiliser les parcs en conséquence.
- Les camions-bennes utiliseront le chemin d'accès de Metrolinx (à l'est de l'avenue Strachan, au nord de la rue Ordnance) pour entrer et sortir du site de sortie de secours du parc Ordnance, parallèlement au corridor ferroviaire Kitchener/Milton/Barrie/UP Express. Le nombre prévu de camions est de 16 par jour pendant la période d'excavation.
- Les résidents peuvent s'attendre à entendre du bruit dû à l'utilisation d'excavatrices et de chargeuses pour l'enlèvement des déblais pendant les heures de travail.
- Une grue à tour sera installée sur le chantier pour aider à l'excavation et au chargement.
- Les travaux ont été planifiés de manière à réduire au minimum le bruit durant la nuit et à assembler la grue en un minimum de temps.

À propos de la ligne Ontario

- Une ligne de métro de 15,6 km qui permettra de se déplacer plus rapidement et plus facilement à Toronto et au-delà.
- 15 arrêts et plus de 40 correspondances avec d'autres transports en commun, notamment le train GO, le métro, le TLR, le tramway et les lignes d'autobus.
- Moins de 30 minutes d'un bout de la ligne à l'autre.
- 28 000 voitures de moins sur la route chaque jour.

Contactez-nous :

Appelez-nous en tout temps au : [416-202-5100](tel:416-202-5100)

Écrivez-nous à : ontarioline@metrolinx.com

Retrouvez-nous sur X, Facebook et Instagram :

[@ontarioline](#)

Visitez le site Web :

<https://www.metrolinx.com/fr/projets-et-programmes/ligne-ontario>

Visitez nos bureaux communautaires :

770, rue Queen Est (près de Queen et de Broadview)

Horaires généraux :

Les lundis, mardis et vendredis : de 9 h à 17 h

Les mercredis et jeudis : de 10 h à 18 h

Parc Thorncliffe :

East York Town Centre

45, boulevard Overlea, Toronto (Ontario)

M4H 1C3

Unité 153 (en face du magasin Rogers)

Horaires généraux :

Du lundi au vendredi, de 9 h à 17 h.

- Pour plus d'informations sur les travaux à venir dans la gare, veuillez consulter metrolinx.com/fr/projets-et-programmes/ligne-ontario ou inscrivez-vous au bulletin électronique.

Contactez-nous :

Appelez-nous en tout temps au : [416-202-5100](tel:416-202-5100)

Écrivez-nous à : ontarioline@metrolinx.com

Retrouvez-nous sur X, Facebook et

Instagram : [@ontarioline](https://www.instagram.com/ontarioline)

Visitez le site Web :

www.metrolinx.com/ontarioline

Visitez nos bureaux communautaires :

770, rue Queen Est (près de Queen et de Broadview)

Horaires généraux :

Les lundis, mardis et vendredis : de 9 h à 17 h

Les mercredis et jeudis : de 10 h à 18 h

Parc Thorncliffe :

East York Town Centre

45, boulevard Overlea, Toronto (Ontario)

M4H 1C3

Unité 153 (en face du magasin Rogers)

Horaires généraux :

Du lundi au vendredi, de 9 h à 17 h.