

# Travaux d'enfoncement de pieux de week-end à l'avenue Kipling et à l'avenue Eglinton West

**Dates prévues :** Samedi 10 janvier 2026

Samedi 17 janvier 2026

Samedi 24 janvier 2026

Samedi 31 janvier 2026

**Horaire des travaux :** De 7 h à 17 h

**Carte de la zone des travaux :**

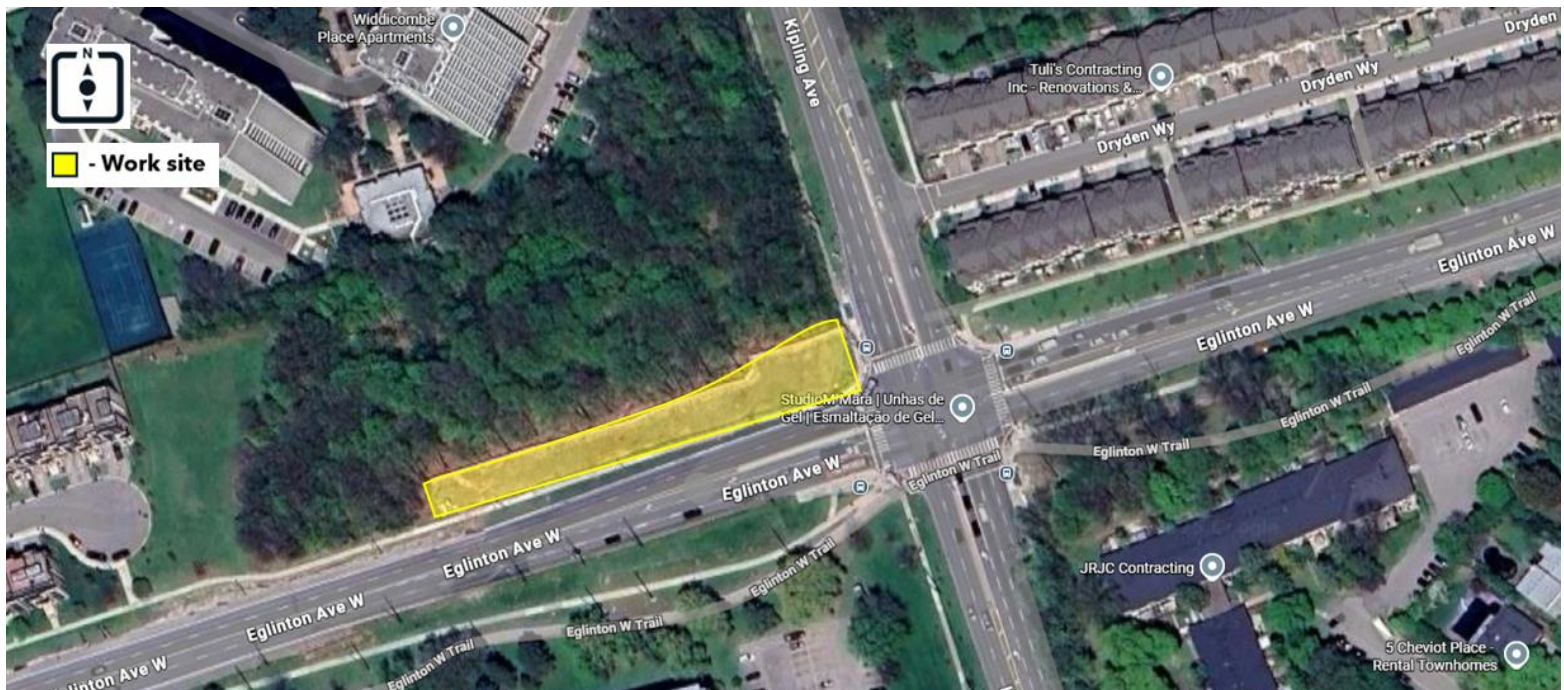

## Quels sont les travaux en cours?

- Les équipes qui travaillent pour Metrolinx effectueront des travaux de pieux au nord-ouest de l'avenue Kipling et de l'avenue Eglinton West les samedis suivants :
  - Samedi 10 janvier 2026
  - Samedi 17 janvier 2026
  - Samedi 24 janvier 2026
  - Samedi 31 janvier 2026
- Les travaux du samedi ont été temporairement ajoutés pour garantir que le projet reste en accord avec le calendrier de construction actuel.
- Ces travaux font partie de la construction de la boîte de la gare sur l'avenue Eglinton West. Une boîte de gare est une structure souterraine en forme de boîte qui constitue la partie principale d'une gare de transport en commun.
- L'enfoncement des pieux est lorsque des équipes forent des colonnes de béton armé dans le sol pour créer les fondations et la structure de la future gare souterraine.
- Les horaires de travail du lundi au vendredi restent inchangés.

## Ce à quoi s'attendre

- Les résidents doivent s'attendre à voir et entendre du bruit provenant de grosses machines telles que des chariots de forage, des excavateurs, des camions-bennes et autres équipements. L'éclairage de chantier pourrait être visible sur le site des travaux.
- Des mesures sont mises en place pour réduire la poussière, notamment l'utilisation de pulvérisateurs d'eau et d'abat-poussières biodégradables.
- Des ouvrages antibruit sont installés pour atténuer et réduire le bruit provenant des travaux de construction.
- Les renseignements fournis sont des prévisions découlant du calendrier de construction actuel, et sont susceptibles de changer.

## À propos du projet

- Le prolongement vers l'ouest de la ligne Eglinton Crosstown permettra d'avoir un service de transport en commun encore plus rapide à Etobicoke et à Mississauga, ce qui facilitera les déplacements quotidiens.
- Le prolongement de la ligne 5 Eglinton s'étendra sur 9,2 kilomètres de la gare de Mount Dennis à la promenade Renforth et sera principalement souterrain. Une fois terminé, il créera une ligne de transport en commun rapide continue qui s'étendra de Scarborough jusqu'au centre-ville de Toronto et jusqu'à Mississauga.

### Communiquez avec nous :

✉ Écrivez-nous à l'adresse suivante : [EglintonWest@metrolinx.com](mailto:EglintonWest@metrolinx.com)

🐦 Retrouvez-nous sur Twitter [@EglintonWestEXT](https://twitter.com/EglintonWestEXT)

☎ Appelez-nous en composant le 416-202-8001

🌐 Visitez le site Web : [www.metrolinx.com/EglintonWest](http://www.metrolinx.com/EglintonWest)

Available in English on demand. If you are interested, please email [EglintonWest@metrolinx.com](mailto:EglintonWest@metrolinx.com).

**Communiquez avec nous :**

✉ Écrivez-nous à l'adresse suivante : [\*\*EglintonWest@metrolinx.com\*\*](mailto:EglintonWest@metrolinx.com)

🐦 Retrouvez-nous sur Twitter [\*\*@EglintonWestEXT\*\*](https://twitter.com/EglintonWestEXT)

☎ Appelez-nous en composant le 416-202-8001

🌐 Visitez le site Web : [\*\*www.metrolinx.com/EglintonWest\*\*](http://www.metrolinx.com/EglintonWest)

Available in English on demand. If you are interested, please email [EglintonWest@metrolinx.com](mailto:EglintonWest@metrolinx.com).