

MISE À JOUR : Installation d'un regard d'entretien

Date de début prévue : Dès le **début février 2026**

Durée prévue : Environ trois mois

Que se passe-t-il?

- **Au début de février 2026**, dans le cadre de travaux de déménagement d'égout combinés, un chantier supplémentaire à l'intersection de l'avenue Pape et de l'avenue Riverdale sera mis en place pour installer un regard d'entretien.
- Cela entraînera une fermeture partielle de l'intersection comme l'illustre la **figure 1**.

À quoi s'attendre?

- Fermeture du passage piétonnier à l'avenue Pape, au nord de l'intersection, et à l'avenue Riverdale, à l'ouest de l'intersection.
- Deux passages pour piétons sur l'avenue Pape et l'avenue Riverdale seront remplacés par des passages pour piétons temporaires avec du personnel de contrôle de la circulation.
- Fermetures partielles des trottoirs sur le côté ouest de l'avenue Pape, au nord de l'avenue Riverdale, et sur le côté de l'avenue Riverdale au cours des heures de travail.
- L'équipement utilisé lors de ces travaux comprendra une grue mobile, des rétrocaveuses, des machines hydrovacs et des excavatrices. Les résidents doivent s'attendre à des bruits et à de minimes vibrations au cours des travaux de construction.
- Des couvertures antibruit seront installées sur les enceintes de construction pour réduire l'impact des bruits et tout travail entraînant des vibrations sera surveillé avec l'application de mesures d'atténuation, au besoin.

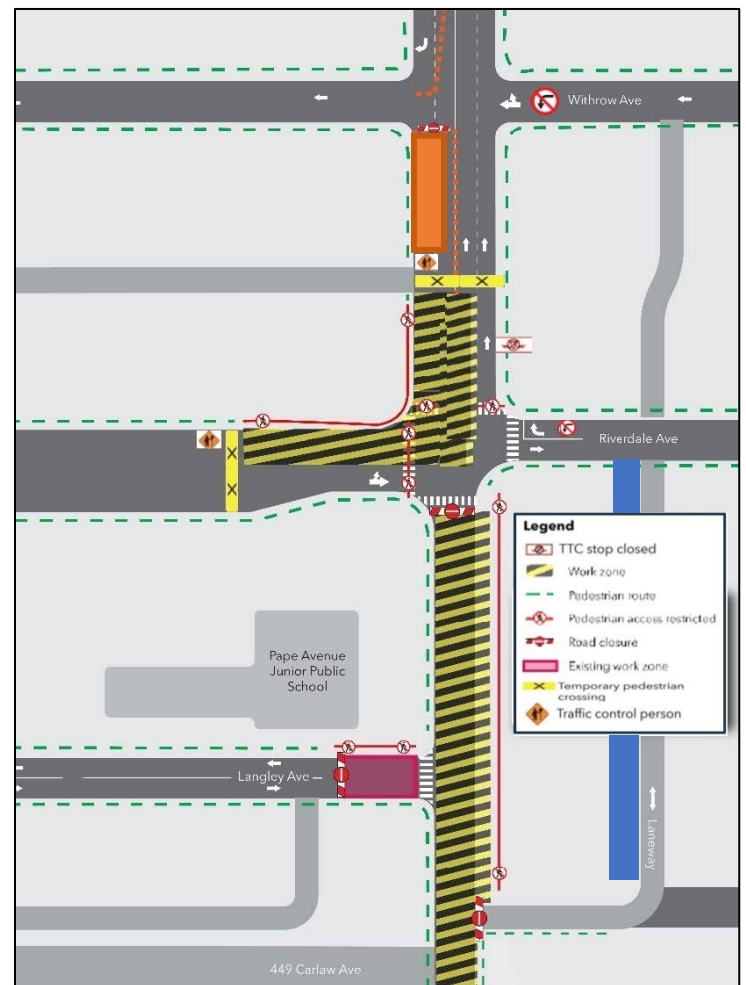

Répercussions sur la circulation, le stationnement et la TTC

- Aucun accès en direction sud à l'avenue Pape au sud de l'avenue Withrow. La circulation pourra circuler vers l'est sur l'avenue Riverdale et le nord sur l'avenue Pape.
- **L'autobus 72A de la TTC continuera de prendre un détour vers l'ouest le long de l'avenue Dingwall et vers le sud sur l'avenue Carlaw.**
- Trois places de stationnement seront enlevées du côté ouest de l'avenue Pape, juste au sud de l'avenue Withrow (indiqué par le carré orange dans la figure 1).
- L'arrêt d'autobus de la TTC en direction nord sera temporairement fermé pendant la durée de ces travaux.
- Metrolinx offre des espaces de stationnement supplémentaires aux résidents qui ont des permis de stationnement sur rue de la Ville de Toronto et qui ont temporairement perdu leur place de stationnement devant leur domicile dans l'allée « S Riverdale E Pape » (indiquée par le carré bleu dans la figure 1).
- D'autres détails sont fournis dans l'avis communautaire sur le stationnement de remplacement dans le quartier. Balayez le code QR pour avoir accès à cet avis et consultez tous les avis communautaires en visitant : <https://www.metrolinx.com/fr/projets-et-programmes/ligne-ontario/avis-communautaires>.



À propos du projet

- Ligne de métro de 15,6 kilomètres qui facilitera et accélérera les déplacements à Toronto et au-delà.
- 15 arrêts et plus de 40 correspondances avec d'autres transports en commun, y compris les trains GO, le métro, le TLR, le tramway et les autobus.
- Moins de 30 minutes pour parcourir la ligne d'un bout à l'autre.
- 28 000 voitures de moins sur les routes chaque jour.

Communiquez avec nous :

Appelez-nous en tout temps au : **416-202-5100**

Écrivez-nous à : ontarioline@metrolinx.com

Retrouvez-nous sur X, Facebook et Instagram : [@ontarioline](https://www.instagram.com/ontarioline)

Visitez le site Web :

<https://www.metrolinx.com/ligneontario>.

Visitez nos bureaux communautaires :

Riverside :

770, rue Queen Est, Toronto (Ontario) M4M 1H4

Heures d'ouverture :

- Les lundis, mardis et vendredis : De 9 h à 17 h
- Les mercredis et jeudis : De 10 h à 18 h

Parc Thorncliffe :

East York Town Centre

45, boulevard Overlea, Toronto (Ontario) M4H 1C3

Unité 153 (en face du magasin Rogers)

Heures d'ouverture :

- Du lundi au vendredi : De 9 h à 17 h

Danforth :

810, avenue Danforth, Toronto (Ontario) M4J 1L6

Heures d'ouverture :

- Du lundi au vendredi : De 9 h à 17 h

Available in English upon request. If you are interested, please send an email to ontarioline@metrolinx.com.