

Réalignement de l'avenue Eglinton-Ouest près de l'avenue Kipling

Date de début prévue : Avril 2026

Date d'achèvement prévue : Automne 2026

Horaire des travaux : En semaine - de 7 h à 19 h. Travail occasionnel le week-end requis.

Carte de la zone des travaux :

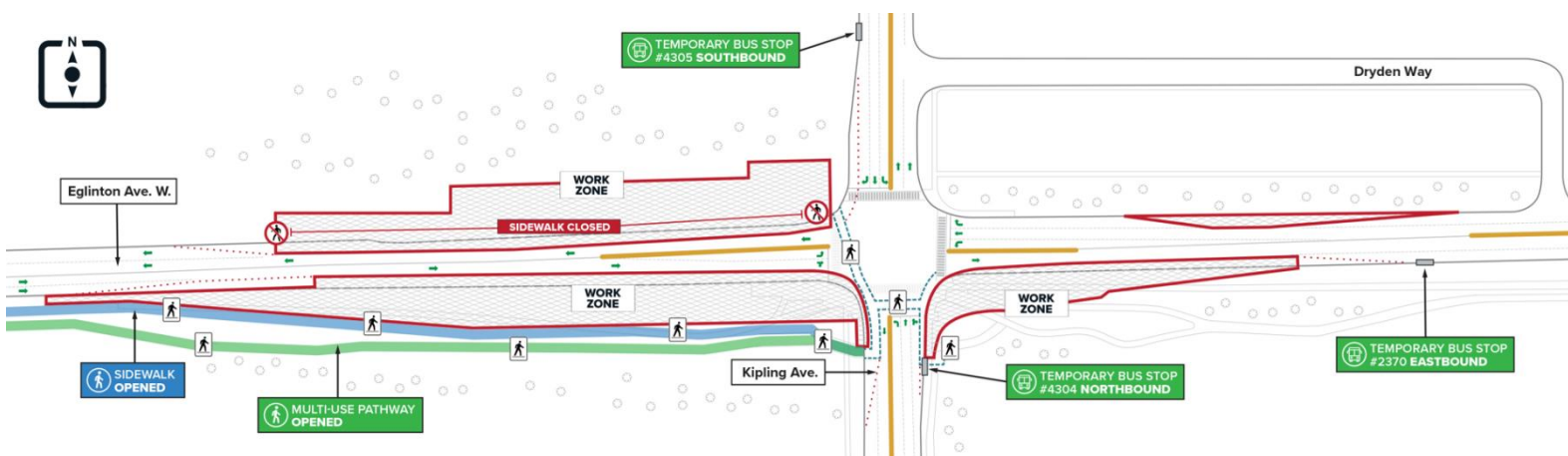

Qu'est-ce qui se passe?

- Les équipes travaillant au nom de Metrolinx réaligneront le chemin sur l'avenue Eglinton Ouest près de l'avenue Kipling pour construire la boîte de gare souterraine.
- Une boîte de gare est une structure souterraine en forme de boîte qui constitue la partie principale d'une gare de transport en commun.
- Le réalignement est temporaire et restera en place pendant la construction de la gare.

À quoi s'attendre?

- Les résidents doivent s'attendre à voir et entendre du bruit provenant de grosses machines telles que des foreuses, des excavateurs, des camions-bennes et autres équipements. L'éclairage de chantier pourrait être visible sur le site des travaux.
 - Des mesures sont mises en place pour réduire la poussière, notamment l'utilisation de pulvérisateurs d'eau et d'abat-poussières biodégradables.
 - Les murs antibruit, structures de poteaux et de panneaux, ont été installés autour des chantiers pour atténuer et réduire le bruit provenant des travaux de construction.
 - Des travaux de week-end ou de nuit peuvent être nécessaires. Les résidents recevront des mises à jour au fur et à mesure qu'elles seront disponibles.
 - Les renseignements fournis sont des prévisions découlant du calendrier de construction actuel, et sont susceptibles de changer.
- Les travaux sont soumis à l'approbation du permis de la Ville de Toronto.

Répercussions sur la circulation et les piétons

- Une voie en direction ouest et une voie en direction est seront fermées pendant cette phase de construction.
- Le sentier polyvalent et le trottoir du côté sud seront maintenus en tout temps durant cette phase des travaux de construction.
- L'arrêt d'autobus n° 4304 en direction nord à l'angle sud-est de l'intersection de l'avenue Eglinton Ouest et de l'avenue Kipling sera temporairement déplacé de 10 mètres plus au sud.
- L'arrêt d'autobus n° 4305 en direction sud à l'angle nord-ouest sera temporairement déplacé de 60 mètres au nord à proximité de l'intersection.
- L'arrêt d'autobus n° 2370 en direction est à l'angle sud-ouest sera temporairement déplacé de 90 mètres à l'est à l'extrémité de l'intersection.
- D'autres phases de gestion de la circulation liées à ces travaux auront lieu ultérieurement. Un avis complémentaire sera transmis.

À propos du projet

- Le prolongement vers l'ouest de la ligne de métro Eglinton Crosstown permettra aux gens d'avoir un service de transport en commun encore plus rapide à Etobicoke et à Mississauga; ce qui facilitera les déplacements quotidiens.
- Le prolongement de la ligne 5 Eglinton s'étendra sur 9,2 kilomètres de la gare de Mount Dennis à la promenade Renforth et sera principalement souterrain. Une fois terminé, il créera une ligne de transport rapide continue qui s'étendra de Scarborough jusqu'au centre-ville de Toronto et jusqu'à Mississauga.

Communiquez avec nous :

✉ Écrivez-nous à l'adresse suivante : EglintonWest@metrolinx.com

🐦 Retrouvez-nous sur Twitter [@EglintonWestEXT](https://twitter.com/EglintonWestEXT)

☎ Appelez-nous en composant le 416-202-8001

🌐 Visitez le site Web : www.metrolinx.com/EglintonWest

Available in English on demand. If you are interested, please email EglintonWest@metrolinx.com.