

Fermeture de la rue Simcoe de la rue Queen Ouest à l'allée

Date de début : Avril 2026

Heures de fermeture : 24 heures sur 24, du lundi au dimanche

Durée prévue : 11 mois

Fermeture de route et nouvel itinéraire :

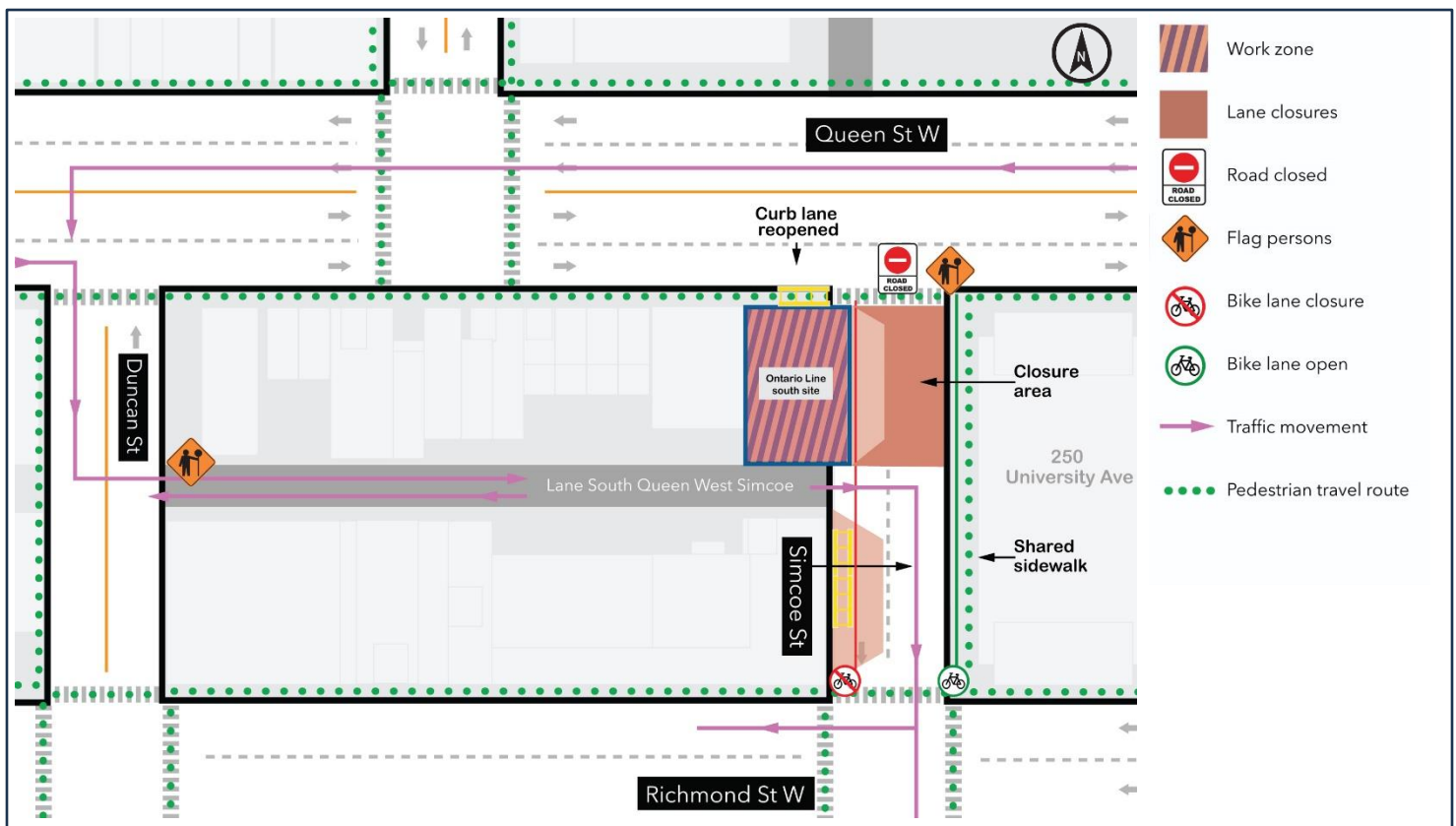

De quoi s'agit-il?

Afin de permettre la construction de la ligne Ontario, une fermeture temporaire de la rue Simcoe, entre la rue Queen Ouest et l'allée située au sud du site est nécessaire pendant environ 11 mois. Cette fermeture permettra de disposer d'un espace de stockage et d'assurer un accès sécurisé aux engins et aux camions pendant les travaux, tout en permettant la réouverture de la voie en bordure en direction de l'est sur la rue Queen Ouest.

À quoi s'attendre

- L'accès en voiture à la rue Simcoe depuis la rue Queen Ouest sera interdit. Une fois la fermeture effective, la voie en bordure en direction de l'est sur la rue Queen Ouest sera rouverte. L'accès à la rue Simcoe entre l'allée et la rue Richmond restera ouvert. Voir le plan.
- L'accès aux piétons et aux cyclistes restera ouvert sur le trottoir est de la rue Simcoe. Le trottoir sera délimité à l'aide de barrières. Voir le plan.
- Des agents de signalisation seront présents à l'angle de la rue Duncan et de l'allée pour s'assurer que les véhicules de livraison peuvent accéder à l'allée et la maintenir accessible pendant les heures suivantes :
 - En semaine : de 6 h 30 à 21 h
 - Les fins de semaine : de 9 h à 21 h

Afin de maintenir l'accès à l'allée :

- Les poubelles et les bacs de recyclage doivent être placés de manière à ne pas bloquer l'allée ni limiter l'accès aux entrées du parc de stationnement de la copropriété.
- Stationnement interdit dans l'allée; conformément aux règlements municipaux, le stationnement n'est pas autorisé, et les véhicules stationnés dans l'allée peuvent être verbalisés ou mis en fourrière.

Travaux préparatoires

- Certains tronçons de la rue Simcoe seront fermés la nuit (de 21 h à 5 h) dès le 25 mars afin de permettre l'installation de barrières de sécurité et de préparer la fermeture à venir.
- La voie de circulation, la piste cyclable et le trottoir seront accessibles de 5 h à 21 h du lundi au vendredi. Une fermeture partielle du trottoir aura lieu le samedi.
- Aucun accès en voiture n'est autorisé entre la rue Queen Ouest et l'allée en semaine le soir; l'accès entre l'allée et la rue Richmond reste ouvert.
- Un certain bruit provenant des engins est à prévoir (par exemple, mini-pelle, sciage), mais les équipes s'efforceront de minimiser les nuisances dans la mesure du possible; le calendrier peut être modifié en raison de conditions imprévues.

À propos de la ligne Ontario

- Une ligne de métro de 15,6 kilomètres qui permettra de se déplacer plus rapidement et plus facilement à l'intérieur de Toronto et au-delà
- 15 arrêts et plus de 40 correspondances avec d'autres réseaux de transport, notamment le

Communiquez avec nous :

Appelez-nous 24 heures sur 24 et 7 jours sur 7 au : **416-202-5100**
Envoyez-nous un courriel : ontarioline@metrolinx.com
Retrouvez-nous sur X, Facebook et Instagram : [@ontarioline](https://www.instagram.com/ontarioline)
Visitez le site Web à www.metrolinx.com/ontarioline

Visitez nos bureaux communautaires :

Riverside :
770, rue Queen Est
près de la rue Queen et de l'avenue Broadview
Heures d'ouverture :
Lundi, mardi et vendredi :
De 9 h à 17 h
Mercredi et jeudi :
De 10 h à 18 h

Parc Thorncliffe :
East York Town Centre
45, boulevard Overlea,
unité 153
En face du magasin Rogers
Heures d'ouverture :
Du lundi au vendredi :
De 9 h à 17 h

Rue Pape / avenue Danforth :
810, avenue Danforth
Entre l'avenue Woodycrest et l'avenue Langford
Heures d'ouverture :
Du lundi au vendredi :
De 9 h à 17 h

train GO, le métro, le TLR, le tramway et les lignes de bus.

- Moins de 30 minutes pour parcourir la ligne d'un bout à l'autre.
- 28 000 trajets en voiture en moins chaque jour.

Communiquez avec nous :

Appelez-nous à tout moment en composant le : [416-202-5100](tel:416-202-5100)

Écrivez-nous à l'adresse suivante : ontarioline@metrolinx.com

Retrouvez-nous sur X, Facebook et Instagram

[@ontarioline](https://www.instagram.com/ontarioline)

Visitez le site Web :

www.metrolinx.com/ontarioline

Visitez nos bureaux communautaires :

770, rue Queen Est (près de la rue Queen et de l'avenue Broadview)

Heures d'ouverture générales :

Les lundis, mardis et vendredis : De 9 h à 17 h

Les mercredis : De 13 h à 18 h

Les jeudis : De 10 h à 18 h

810, avenue Danforth (près de la rue Queen et de l'avenue Broadview)

Heures d'ouverture :

Du lundi au vendredi, de 9 h à 17 h

Parc Thorncliffe :

East York town Centre
45, boulevard Overlea, Toronto (Ontario)
M4H 1C3

Unité 153 (en face du magasin Rogers)

Heures d'ouverture :

Du lundi au vendredi, de 9 h à 17 h