

Déplacements des services d'égouts sur Pape

Date de début prévue : 25 mai 2026

Durée prévue : Les travaux devraient être terminés en deux phases :

La phase A commencera dès le 25 mai 2026 et prendra environ 6 jours pour être terminée.

La phase B commencera dès le 1^{er} juin 2026 et prendra environ 6 jours pour être terminée.

Heures des travaux :

Du lundi au vendredi : De 7 h à 19 h.

Samedi : de 9 h à 19 h

Phase A :

À quoi s'attendre

- Riverdale limitée à une voie en direction est (à l'ouest de l'avenue Pape). Aucune circulation en direction ouest n'est permise sur Riverdale (à l'ouest de l'avenue Pape).
- Fermeture du passage pour piétons sur l'avenue Pape au nord de l'intersection, et sur l'avenue Riverdale à l'ouest de l'intersection.
- Fermeture partielle du trottoir du côté ouest de l'avenue Pape au nord de Riverdale, et du trottoir du côté nord de Riverdale
- Suppression temporaire de trois places de stationnement sur l'avenue Pape, au nord de Riverdale. Aucun accès en direction sud à l'avenue Pape au sud de l'avenue Withrow pendant cette phase.
- **L'arrêt d'autobus de la TTC en direction nord sera temporairement fermé et déplacé au coin sud-est de l'avenue Pape et de l'avenue Withrow pendant ces travaux.**
- Deux passages pour piétons sur l'avenue Pape et l'avenue Riverdale seront remplacés par des passages pour piétons temporaires avec du personnel de contrôle de la circulation.

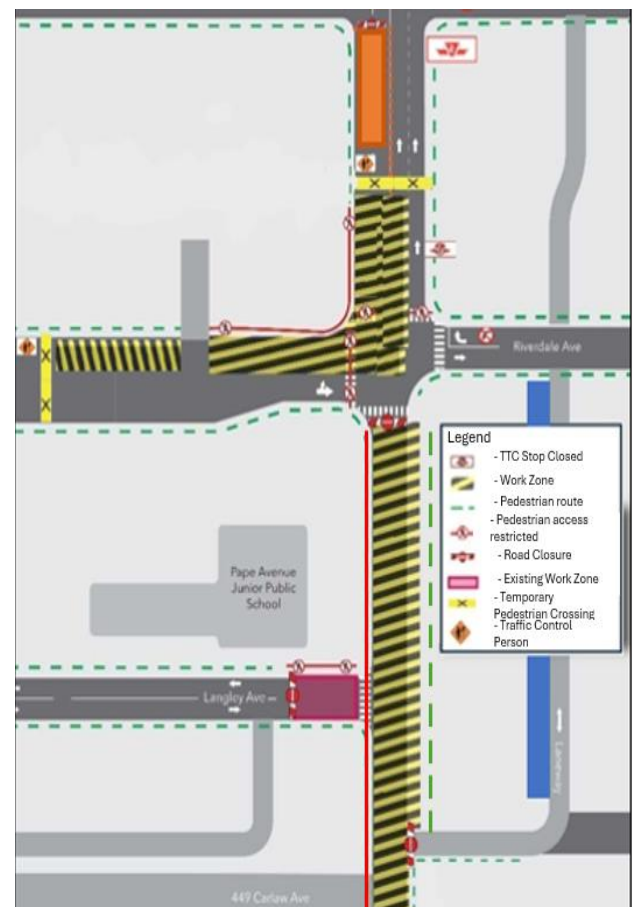

Phase B :

À quoi s'attendre

- Les équipes termineront la zone restante pour la remise à neuf de la base routière pour Riverdale et l'intersection Pape/Riverdale.
- L'avenue Pape au sud de Riverdale et la section de l'avenue Langley à l'ouest de l'avenue Pape resteront fermées.
- Riverdale limitée à une voie en direction est (à l'ouest de l'avenue Pape). Aucune circulation en direction ouest n'est permise sur Riverdale (à l'ouest de l'avenue Pape).
- L'avenue Riverdale à l'est de l'avenue Pape sera fermée pendant cette phase des travaux.
- Fermeture du passage pour piétons sur l'avenue Pape au nord de l'intersection, et sur l'avenue Riverdale à l'ouest de l'intersection.
- Aucun accès en direction sud à l'avenue Pape au sud de l'avenue Withrow pendant cette phase.
- **L'arrêt d'autobus de la TTC en direction nord sera temporairement fermé et déplacé au coin sud-est de l'avenue Pape et de l'avenue Withrow pendant ces travaux.**
- Deux passages pour piétons sur l'avenue Pape et l'avenue Riverdale seront remplacés par des passages pour piétons temporaires avec du personnel de contrôle de la circulation.

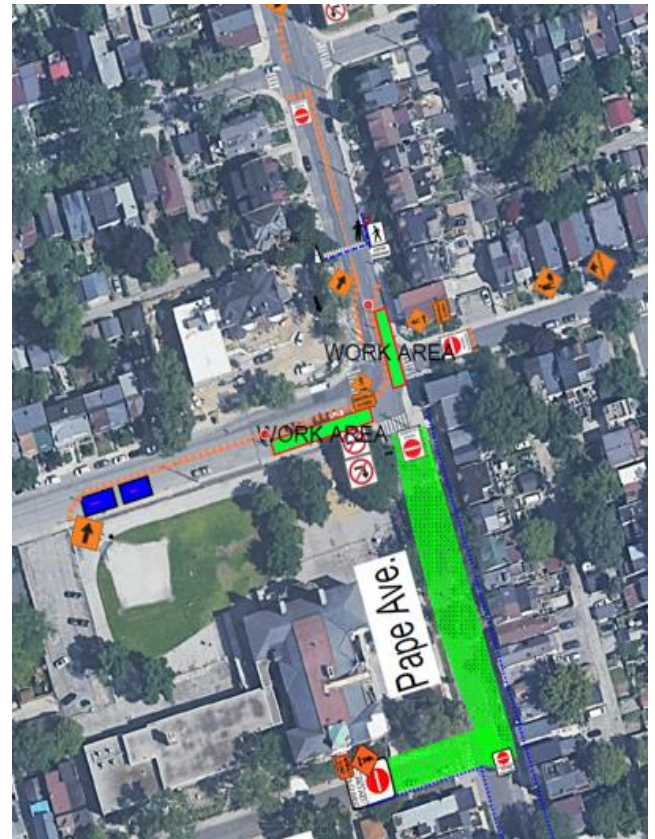

À propos du projet

- Une ligne de métro de 15,6 kilomètres qui permettra de se déplacer plus rapidement et plus facilement à Toronto et au-delà.
- 15 arrêts et plus de 40 correspondances avec d'autres transports en commun, y compris les trains GO, le métro, le TLR, le tramway et les autobus.
- Environ 40 minutes pour parcourir la ligne d'un bout à l'autre.
- 28 000 voitures de moins sur les routes chaque jour.

Communiquez avec nous :

Appelez-nous en tout temps en composant le : [416-202-5100](tel:416-202-5100)

Écrivez-nous à : ontarioline@metrolinx.com

Retrouvez-nous sur Twitter, Facebook et Instagram : [@ontarioline](https://www.instagram.com/ontarioline)

Visitez le site Web : www.metrolinx.com/ligneontario

Visitez nos bureaux communautaires :

Riverside :

770, rue Queen Est, Toronto (Ontario) M4M 1H4

Parc Thorncliffe :

East York Town Centre

45, boulevard Overlea, Toronto (Ontario) M4H 1C3

Unité 153 (en face du magasin Rogers)