Extension GO

Avis de travaux de construction

Travaux sur les fondations des poteaux à Wilson Yard

Date de début prévue: 09 novembre 2026
Date de fin prévue: 09 décembre 2026
Heures de travail: Du lundi au dimanche, de 19 h à 5 h.

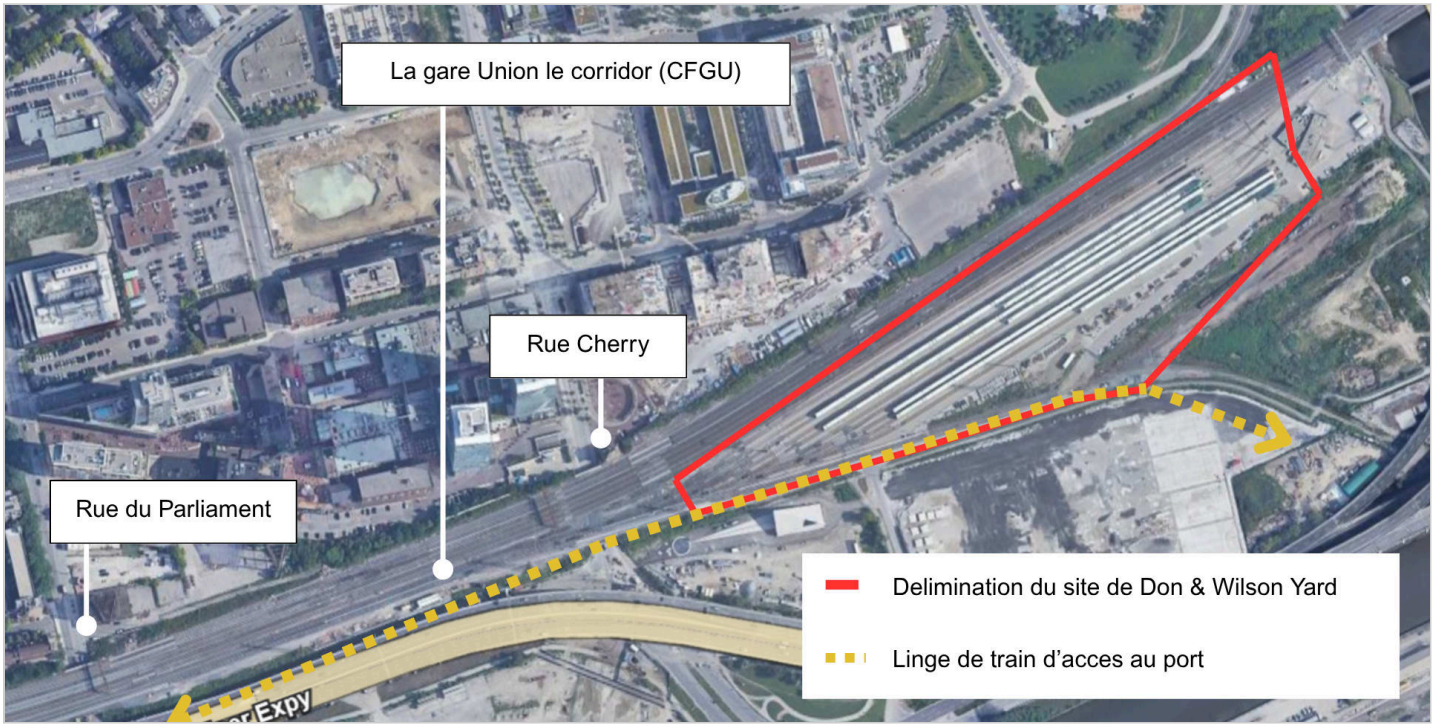

Plan de la zone de travaux à Wilson Yard

Quels sont les travaux en cours?

Des équipes de travaux procéderont au forage nécessaire à la mise en place des fondations destinées aux poteaux du système de caténaire (OCS) au dépôt Wilson. Ces travaux sont requis pour installer les fondations qui supporteront la nouvelle infrastructure électrique aérienne, dans le cadre du projet d'aménagement du dépôt Wilson.

Renseignements en date du: 10 novembre 2026

METROLINX

À quoi s'attendre?

- L'éclairage de chantier pourrait être visible depuis le site des travaux.
- Lorsque c'est possible, les lumières des équipements seront positionnées loin des maisons résidentielles pour maintenir les niveaux de pollution lumineuse bas.
- Les camions et les équipements de construction peuvent générer de la poussière pendant la construction.
- Les équipes prendront des précautions pour surveiller et réduire la poussière.
- On peut s'attendre à une augmentation de la présence de véhicules et d'équipements de construction dans la zone de travaux.
- Les travaux peuvent être retardés ou reportés en raison de conditions météorologiques ou de circonstances imprévues.
- Nous vous remercions de votre patience et de votre compréhension continues face à ces travaux nécessaires. Les dates sont susceptibles d'être modifiées.

Changements à la circulation

- Aucune perturbation de la circulation n'est prévue.

Accès piétonnier

- Tous les trottoirs piétonniers resteront ouverts pendant les travaux.

Bruit et vibrations

- Les résidences et les entreprises de la région peuvent éprouver du bruit et des vibrations causés par les équipements de construction liés à ces travaux.
- Les équipes prendront des mesures pour réduire au minimum les perturbations dans la zone environnante dans la mesure du possible.

Service de transport en commun

- Aucune incidence prévue sur les services de transport en commun.

À propos du projet

- La gare Union devient plus accessible et facile à naviguer avec des quais plus larges et moins d'affluence. En tant que porte d'entrée de la région, la gare fait l'objet d'une modernisation indispensable tout en préservant ses caractéristiques patrimoniales afin de répondre aux besoins en matière de transport en commun actuels et futurs. Tout cela pour accroître la capacité et faire circuler plus de trains dans le plus grand carrefour de transport en commun du réseau ferroviaire GO et offrir un service bidirectionnel toute la journée, toutes les 15 minutes minimum, sur les principaux segments du réseau.

Des questions? Nous sommes là pour vous.

http://www.metrolinx.com/union

TorontoEast@Metrolinx.com

@MetrolinxToronto

416-202-3900